

PLAN R+2 \_1/200ème

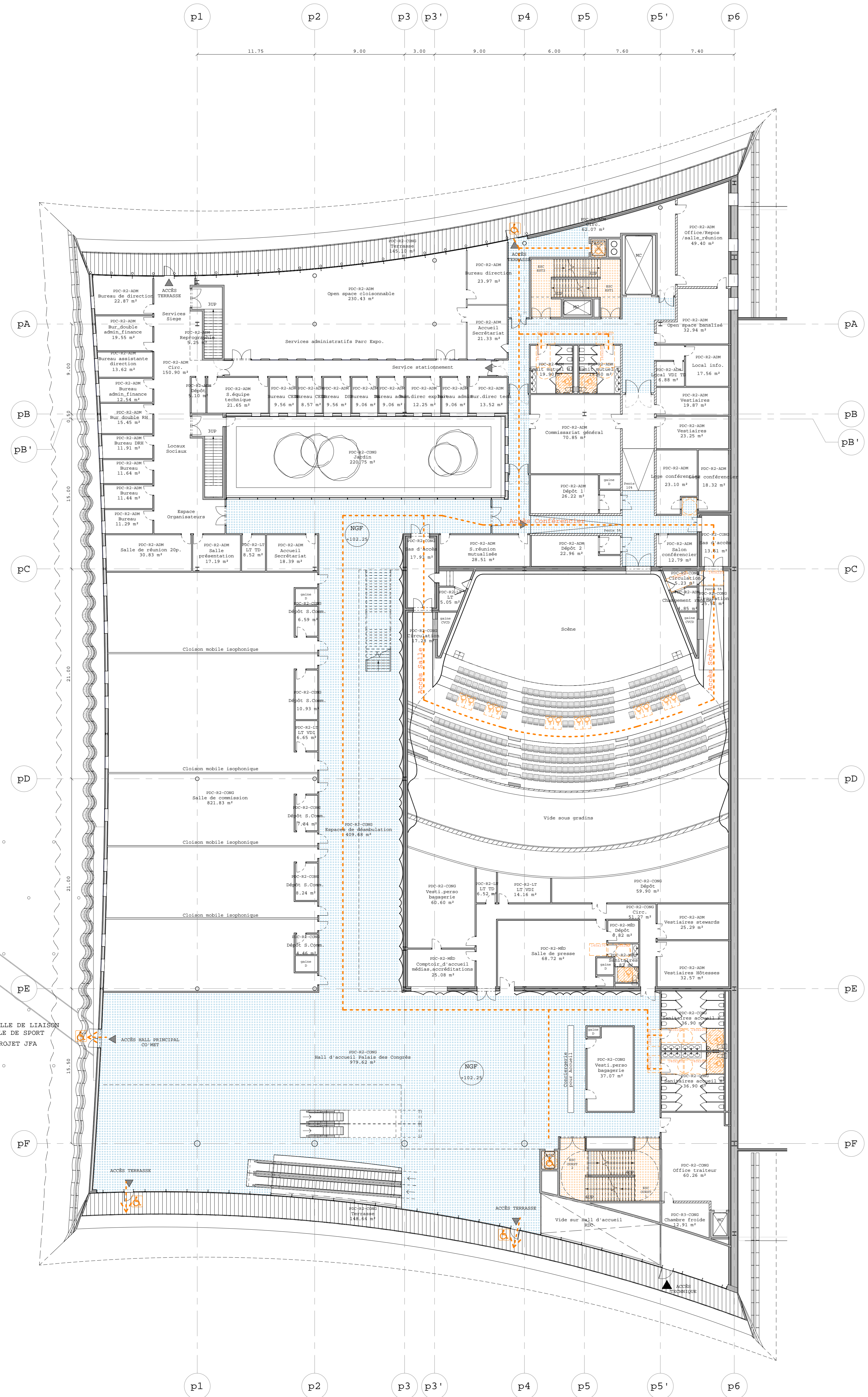

PLAN R+3 \_1/200ème

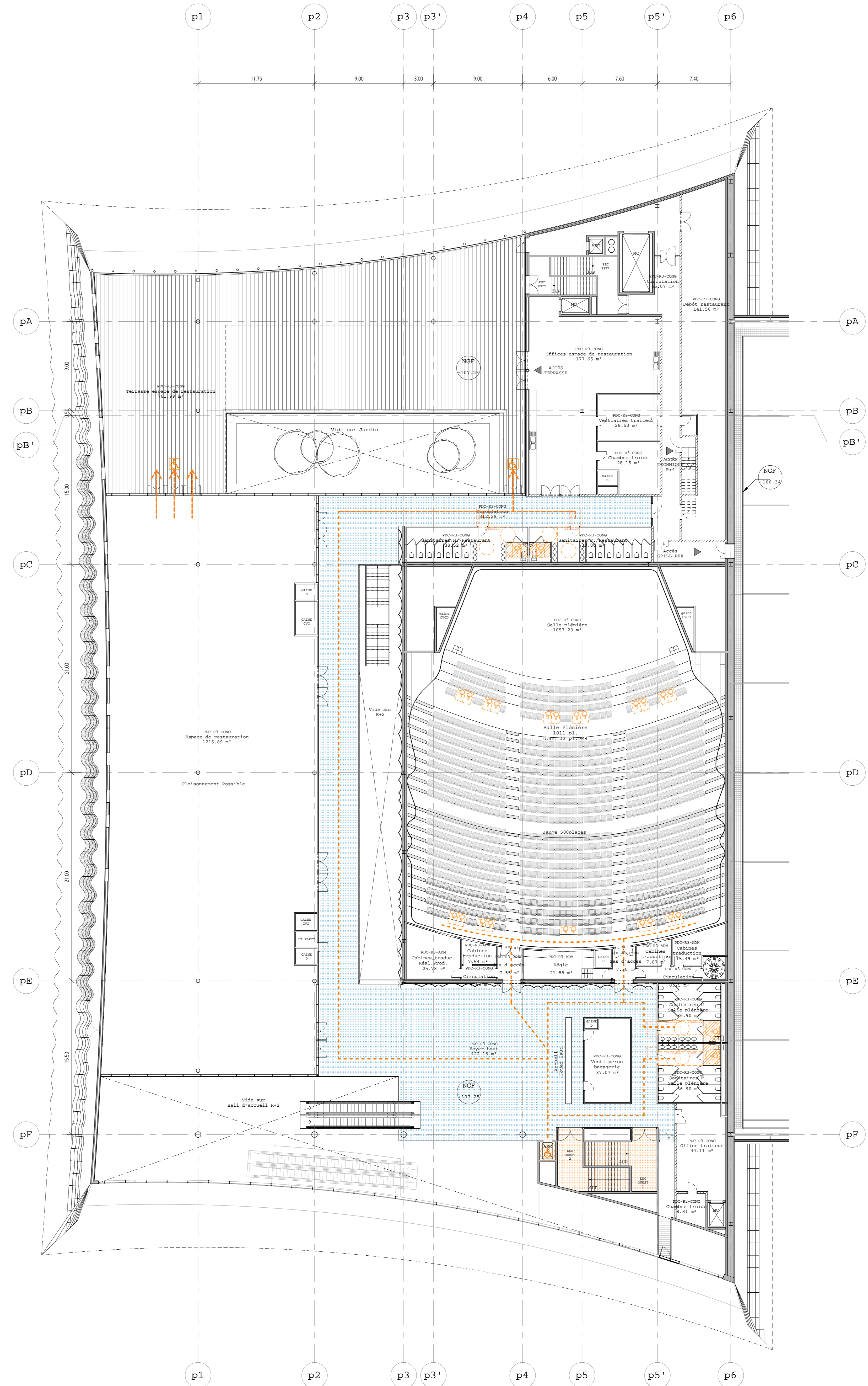

- ASCENSIEUR PMR
- CERCLE PMR 1.50 M
- BANAIRES PMR
- EMPLACEMENT PLACE ASSISE PMR
- EMPLACEMENT PARKING PMR
- CIRCULATION HORIZONTALE PMR
- CIRCULATION VERTICALE
- CHEMINEMENT PMR
- CHEMINEMENT VEHICULES
- CHEMINEMENT PIETONS
- VOIE PUBLIQUE

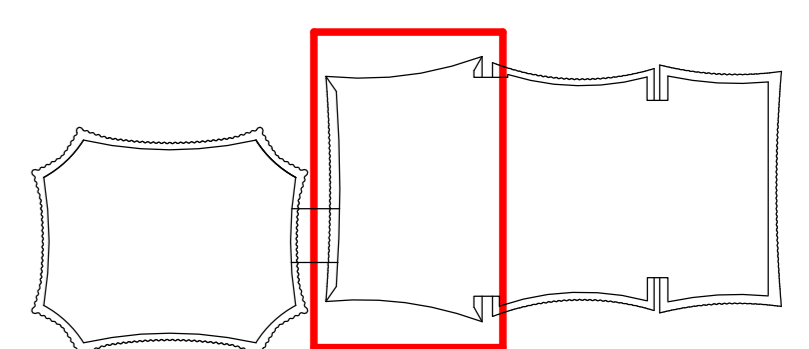

ORLÉANS CO'Met		
SALLE SPORTIVE, PALAIS DES CONGRÈS ET PARC DES EXPOSITIONS		
MAÎTRE D'OUVRAGE :	ORLÉANS MÉTROPOLE	5, place du 6 Juin 1944 45000 Orléans Tel: 02 38 78 76 76
RÉALISATEUR :	BOUVIERS BÂTIMENT CENTRE SUD-OUEST	2, rue du Centre 45000 Orléans Tel: 02 38 78 13 00
ARCHITECTE :	JACQUES FROVIER ARCHITECTURE	24, rue Orléans 75014 Paris Tel: 01 43 13 02 20
ASSOCIÉS :	POPULOUS	14, Grande Cour, Dender Road, 2015 2ND Londona Tel: 02 35 59 49 39
ARCHITECTE D'EXÉCUTION :	ATELIER PROFFVILLE	16 Paris Saint-Denis 45800 Combrées Tel: 02 38 25 71 64
BE STRUCTURES :	SATEC TPE	42-52, rue de la République 75013 Paris Tel: 01 51 82 51 62 89
BE FLUIDES :	ELIS BATHYNET CENTRE OUEST	2, rue Louis Braille 93126 Saint-Jacques de-la-Lande Tel: 02 99 85 79 38
BE CHARPENTE :	CHALLET MOBY	6 rue Albert Joffe 45000 Orléans Tel: 02 38 42 42 28
BE ÉLECTRICITÉ :	G.T.E.R	62 Route d'Orléans 45000 Orléans Tel: 02 38 25 56 55
BE PLOMBERIE :	SEF	Rue des Vallées 45770 Saran Tel: 02 38 65 93 32
BE CVCC :	ETE 45	4 Rue Lucien Bois, 45140 Saint-Jean-de-la-Muette Tel: 02 38 55 19 41
PAYSAGISTE :	TER	18-20, rue du Faubourg du temple 75011 Paris Tel: 01 43 13 20 20
BE VDI :	ORLINE	62, rue Clois Pampelme 45550 Saint-Jean-le-Riano Tel: 02 38 56 14 97
BE HQE :	ETAMINE	10, rue des Caméris 69120 Vaulx-en-Velin Tel: 04 37 45 34 20
BE ACOUSTIQUE :	FEUTE	10, rue des Messageries 75010 Paris Tel: 01 45 23 05 05
CONTRÔLEUR TECHNIQUE :	SOCOTEC	11228, rue du Faubourg Saint-Jean 45000 Orléans Tel: 02 38 22 89 00
COORDONNATEUR SPS :	QUALICONSULT	491 Boulevard Dumesnil de Nonneaux 45160 Olivet Tel: 02 38 49 32 00

**PERMIS DE CONSTRUIRE**

**PALAIS DE CONGRÈS  
PARC DES EXPOSITIONS**

PC39.9

Plans R+2 - R+3

NOM DE FICHER :	CONT_PDO_MAR_ORL_MOUVOT	ÉCHELLE :	1 : 200	DATE :	15.09.2018		
DIRECTEUR :	PHASE :	BÂTIMENT :	TYPE :	NIVEAU :	ZONE :	NUMÉRO :	INDICE :
C M A	P C	P C X	P L	+2 +3	P D C	PC39.9	0